# COMPLEJO SAN MIGUEL PARK & ESMERALDA MAR 2LL

## PUERTO SAN MIGUEL

El Complejo San Miguel Park / Esmeralda Mar se encuentra en un emplazamiento único, tranquilo y agradable rodeado por un bello entorno. Está situado a tan sólo 300 m de la playa y 100 metros de la parada de autobús con línea regular a las principales poblaciones. En las proximidades del complejo se pueden encontrar una gran variedad de servicios: supermercados, restaurantes, alquiler de vehículos, centro de buceo y la cueva natural Can Marçà.

San Miguel Park / Esmeralda Mar Complex enjoys an unique, pleasant and relaxing situation characterised by a beautiful scenery. Only a short walk (300 m) from the sandy beach with fun and water sport facilities, an ideal place for families. The regular bus ( bus stop - 100 m ) will bring you to the main towns. In the nearby area there are supermarkets, restaurants, car hire, a diving school and the Can Marçà cave.

| | |
|---|---|
| Estudios (1 – 3 pers.) | Studios (1 – 3 people) |
| Apartamentos (2 – 4 pers.) | Apartments (2 – 4 people) |
| Apartamentos (2 – 5 pers.) | Apartments (2 – 5 people) |

| | |
|---|---|
| Restaurante buffet: | Buffet restaurant: |
| Desayuno | Breakfast |
| Media pensión | Half Board |
| Pensión completa | Full Board |
| Todo Incluido | All Inclusive |

Para ver una descripción más completa gire la pág.
For more details turn the page.

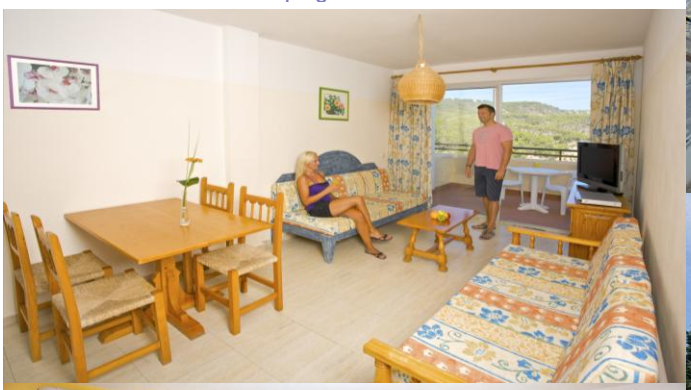

Es Savinar, s/n, Puerto San Miguel
Tel.: 971 33 46 02 – Fax: 971 33 46 15
E-mail: turesma@retemail.es

El Complejo San Miguel Park / Esmeralda Mar se encuentra en un emplazamiento único, tranquilo y agradable rodeado por un bello entorno. Está situado a tan sólo 300 m de la playa y 100 metros de la parada de autobús con línea regular a las principales poblaciones. En las proximidades del complejo se pueden encontrar una gran variedad de servicios: supermercados, restaurantes, alquiler de vehículos, centro de buceo y la cueva natural Can Marçà.

**HABITACIONES:**

Estudios ( 1-3 personas )
Apartamentos con dormitorio ( 2 – 4 personas )
Apartamentos con dos dormitorios ( 2 – 5 personas )

Aire Acondicionado regulable desde la habitación
Salón – habitación con sofá cama
Cocina completamente equipada
Baño completo con secador de pelo
TV vía satélite
Cunas ( gratis )
Microondas
Caja de Seguridad
DVD-CD
Balcón o terraza con mesa y sillas

**INSTALACIONES:**

Restaurante buffet con gastronomía nacional e internacional
Bar / Cafetería
Aire acondicionado
Zona ajardinada
Wi-Fi ( Wireless )
Parking descubierto gratuito
Jacuzzi
Terraza – solarium con hamacas y sombrillas
Kiosco internet

**OCIO Y DEPORTES:**

Tres piscinas exteriores ( niños y adultos )
Ping - Pong
Alquiler de canoas
Parque Infantil
Tenis
Billar
Animación diaria para niños y adultos
Alquiler de bicicletas de montaña
Dos shows profesionales a la semana

**SERVICIOS:**

Servicio de recepción de 08:00 a 24:00h con cambio de divisa, alquiler de cajas de seguridad, coches y motos. Además de servicio médico, canguro, cambio de divisa, excursiones, taxis e información local.
Servicio de fax / teléfono.
INFORMACIÓN SUJETA A CAMBIOS

San Miguel Park / Esmeralda Mar Complex enjoys an unique, pleasant and relaxing situation characterised by a beautiful scenery. Only a short walk (300 m) from the sandy beach with fun and water sport facilities, an ideal place for families. The regular bus ( bus stop - 100 m ) will bring you to the main towns. In the nearby area there are supermarkets, restaurants, car hire, a diving school and the Can Marçà cave.

**ROOMS:**

Studios ( 1-3 people )
Apartments with one bedroom ( 2 – 4 people )
Apartments with two bedrooms ( 2 – 5 people )

Air Conditioning
Living room with sofa bed
Kitchenette
Bathroom with hair dryer
Satellite TV
Cots ( free, on request )
Microwave
Optional Safe deposit box
DVD-CD player
Balcony or terrace with table and chairs

**FACILITIES:**

Buffet Restaurant featuring local and international cuisine
Bar service
Air Conditioned
Garden area
Wi-Fi ( Wireless )
Free outdoor parking
Jacuzzi
Terrace-Solarium with free sunbed and umbrella service
Internet corner

**SPORTS & LEISURE:**

Three swimming pools ( 1 children's and 2 adults )
Table tennis
Kayaks for rent
Tennis court
Pool table
Daily entertainment for children and adults
Play area-children's playground
Mountainbikes for rent
Two professionals shows per week

**SERVICES:**

The reception is at your disposal from 08:00 to 24:00h and provides the following services: money exchange, safe, car and motorcycles for rent. Medical service, babysitter, excursions, taxi hire and local information.
Fax / telephone service.
INFORMATION SUBJECT TO CHANGE

Es Savinar, s/n, Puerto San Miguel - Tel.: 971 33 46 02 – Fax: 971 33 46 15 - E-mail: turesma@retemail.es